# INFO RAP!DE

CFDT ÎLE DE FRANCE

**N° 085/2026**

**20.11.2026**

**DESTINATAIRES**
- Syndicats
- Unions professionnelles


**CONTACTS**

Pascale Morel
secrétaire régionale
p.morel@idf.cfdt.fr

Tiziana Fantinati
déléguée régionale
07 85 72 87 50
tfantinati@idf.cfdt.fr

Nadhir Mhiri
délégué régional
06 07 49 88 04
nmhiri@idf.cfdt.fr


**PROGRAMME COMPLET EN ANNEXE**

**INSCRIPTIONS**

Inscription obligatoire **ICI**
ou en recopiant le lien suivant dans votre navigateur Internet
**urlr.me/pGzNms**




## S'ENGAGER POUR DÉFENDRE LA DÉMOCRATIE ET CONSTRUIRE LA SOCIÉTÉ QUE NOUS VOULONS

Dans un contexte où notre modèle démocratique, les solidarités et les droits sont régulièrement questionnés, l'engagement reste un moyen d'agir, de faire entendre sa voix et de construire collectivement la société que nous voulons.

Engagement syndical, associatif, étudiant, écologique, lutte contre les discriminations ou défense des droits humains : les formes d'engagement sont nombreuses, tout comme les raisons de franchir le pas.

La CFDT Île-de-France invite les jeunes adhérent·es et militant·es, mais aussi toutes celles et ceux qui souhaitent découvrir l'engagement collectif, à une soirée pour échanger autour de ces expériences et de ce qu'elles peuvent apporter, individuellement comme collectivement.

### AU PROGRAMME

#### 18H15 - 19H15 | POURQUOI S'ENGAGER AUJOURD'HUI ?

Regards croisés sur les différentes formes d'engagement, les motivations qui nous poussent à agir et les façons de contribuer à faire vivre la démocratie.

Avec :
- Romain Montbeyre, chargé de projet « Salam, Shalom, Salut » – SOS Racisme
- Suzanne Nijdam, présidente de la FAGE
- Fanny Bontems, militante engagée en faveur des droits humains – Amnesty International
- Marius Mesnil, syndicaliste lycéen et créateur de contenus « @Marius_lit_lactu »
- Lydie Nicol, secrétaire nationale de la CFDT

#### 19H15 - 20H | S'ENGAGER, OUVRIR LE CHAMP DES POSSIBLES

Témoignages et échanges autour de ce que l'engagement peut apporter individuellement et collectivement : rencontres, expériences, nouvelles perspectives et pouvoir d'agir.

Avec :
- Mariam Khattab, directrice générale de Mozaïk RH
- De jeunes militant·es et adhérent·es CFDT

#### À PARTIR DE 20H | PLACE À LA SOIRÉE !

Food, drink & music pour poursuivre les rencontres et les échanges dans une ambiance conviviale.

**Cette soirée est ouverte aux adhérent·es comme aux non-adhérent·es.**

**INSCRIVEZ-VOUS DÈS MAINTENANT !**

Cfdt:
ÎLE DE FRANCE

# Jeunes et engagé·es ?

## SOIRÉE-DÉBAT

**S'engager pour défendre la démocratie et construire la société que nous voulons**

**18H00** | ACCUEIL

**Mot de bienvenue et ouverture de la soirée**
Hassan Mohamed

**18H15-19H15** | TABLE RONDE

## Pourquoi s'engager aujourd'hui ?

Animée par Camille Boquet

Engagement syndical, étudiant, associatif, écologique, lutte contre les discriminations et défense des droits humains : **regards croisés sur les différentes façons de s'engager et d'agir sur la société.**



**Fanny Bontems**
Militante engagée en faveur des droits humains, Amnesty International
AMNESTY INTERNATIONAL

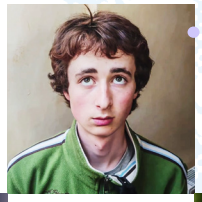

**Marius Mesnil**
Syndicaliste , lycéen et créateur de contenus Marius_lit_lactu

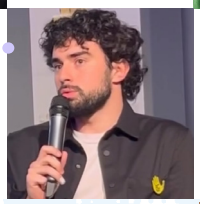

**Romain Montbeyre**
Chargé de projet Salam, Shalom, Salut, SOS Racisme
SALAM SHALOM SALUT



**Lydie Nicol**
Secrétaire nationale CFDT
Cfdt

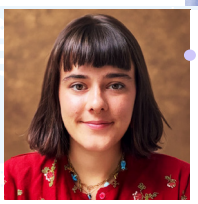

**Suzanne Nijdam**
FAGE
Syndicaliste étudiante, Présidente de la FAGE, Fédération générale des associations d'étudiantes

**19H15-20h00** | TABLE RONDE

## S'engager, ouvrir le champ des possibles

Des témoignages et des parcours pour découvrir ce que l'engagement peut apporter, individuellement et collectivement : **rencontres, expériences, nouvelles perspectives, pouvoir d'agir et place de chacun·e dans l'engagement collectif.**



**Mariam Khattab**
Directrice générale. Mozaïk RH et de jeunes militant·es et adhérent·es CFDT.
MOZAÏK RH

**20h00** | MAGIE & HUMOUR

## Kader Bueno

**Une animation mêlant magie et humour pour lancer la deuxième partie de la soirée.**



## Fin de la soirée

**Buffet, boissons, musique et convivialité pour poursuivre les rencontres et les échanges.**

**Mercredi 09 décembre 2026 - 18h00-minuit - Quartier Général - 71 rue de la Fontaine au Roi, Paris 11e**